

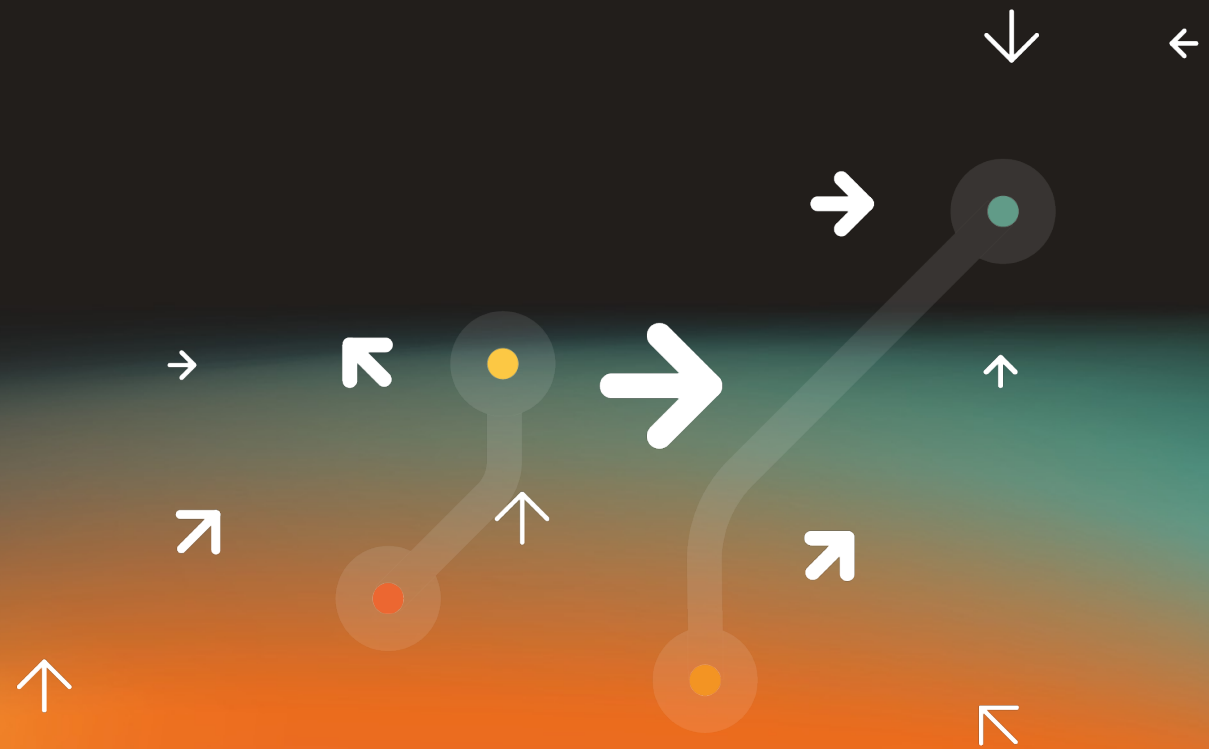

wallbox



E-Flux handleiding  
Wallbox



## → Handleiding Wallbox

### Inhoud configuratiepakket

- EVSE ID.
- Online handleiding Wallbox.
- De envelop met de QR-code voor de eindklant.

### Benodigheden installateur

- Wallbox verpakkingsdoos
- Mobiele telefoon met internet.
- Download de 'Wallbox' app voor IOS [hier](#) en Android [hier](#).

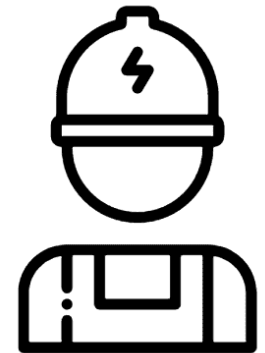

## → Volg de stappen

1. Download de 'Wallbox' app in de appstore of google playstore. Open de app, zet je bluetooth aan en maak een account aan (klik op de link op de vorige pagina om de app te downloaden).
2. Verifieer je account d.m.v. de ontvangen e-mail van Wallbox en log in. **Let op!** De e-mail kan in je spam belanden.
3. Zodra je afbeelding 1 ziet, begint het koppelen, druk op 'Ik heb al een oplader'.
4. Koppel de lader met de app door middel van de QR-code (deze is te vinden op de laadpaal) of koppel de lader door middel van 'handmatig toevoegen'.
  - Kies je voor de QR-code? Dan verschijnt het serienummer automatisch in beeld.
  - Kies je voor handmatig toevoegen? Zoek dan het serienummer op, deze staat onder de QR-code.
5. Vul het serienummer en de UID-code in. De UID is te vinden op de doos van de Wallbox Copper SB.

Ga naar de volgende pagina voor de volgende stappen ->



Geniet van de beste oplaadervaring.



IK HEB AL EEN OPLADER



BETAAL PER LADING

Afbeelding 1.

## → Volg de stappen



**6.** Vervolgens verschijnt je Wallbox in beeld -> druk op de Wallbox -> wacht tot er verbinding is gemaakt -> zodra er verbinding is gemaakt druk je op het tandwiel -> selecteer connectiviteit -> selecteer WIFI en koppel de lader aan een netwerk -> klik op opslaan.

**7.** Druk op de terug knop -> druk op OCPP -> schakel de OCPP in en vul de URL en laadpaal identiteit in:

- URL: `ws://ocpp.e-flux.nl/1.6/e-flux`
- Laadpaal identiteit: vul hier het EVSE ID in, dit is het nummer wat op de sticker in de envelop "Ready to charge?" zit: (NL\*EFL\*EV\*XXXXXXXX)
- Er hoeft geen wachtwoord ingevuld te worden.
- Klik op opslaan
- De lader gaat verbinding zoeken met het eMobility platform

**9.** Bel E-Flux ([+31 \(0\)20 76306 20](tel:+31207630620)) na ongeveer 10 minuten op om te controleren of de verbinding gemaakt is.

**10.** Registreer de laadpaal door de QR-code te scannen op de envelop "Ready to charge?" of door naar [www.e-flux.nl/instructies-account/](http://www.e-flux.nl/instructies-account/) te gaan.